

SANDIPANI ACADEMY

PENDRI (MASTURI), BILASPUR (C.G.)

**Affiliated to Atal Bihari Vajpayee Vishwavidyalaya & Recognised by
NCTE**

5.4.2

Motivating the freshly enrolled students



Metric 5.4.2

**Alumni has an active role in the regular institutional
functioning such as**

Sandipani Academy, Pendri (Masturi), Distt. – Bilaspur (C.G.)

INDUCATION PROGRAMME
REPORT
SESSION - 2022 - 23

सांदीपनी एकेडमी, पेन्ड्री (मस्तूरी), जिला – बिलासपुर (छ.ग.) के शिक्षा विभाग में आज दिनांक 7.11.2022 को सत्र – 2022–23 के बी.एड. प्रथम वर्ष के नव प्रवेशित प्रशिक्षार्थियों हेतु इंडक्शन प्रोग्राम का आयोजन किया गया। कार्यक्रम का शुभारंभ महाविद्यालय के प्राचार्य डॉ. रीता सिंह एवं सहायक प्राध्यापको के द्वारा सरस्वती पूजन एवं अर्चना के साथ आरंभ किया गया।

सर्वप्रथम बी.एड. द्वितीय वर्ष के प्रशिक्षार्थियों द्वारा बी.एड. प्रथम वर्ष के समस्त प्रशिक्षार्थियों का स्वागत तिलक लगाकर किया गया एवं स्वागत गीत प्रस्तुत किया गया। मंच का संचालन महाविद्यालय की सहायक प्राध्यापिका सुश्री दीप्ति सिंह राठौर द्वारा किया गया। जिसमें उनके द्वारा महाविद्यालय के अनुशासन एवं आचरण सहिता (Code of Conduct) संबंधी जानकारी प्रशिक्षार्थियों को प्रदान की गई। तत्पश्चात् महाविद्यालय की प्राचार्य डॉ. रीता सिंह द्वारा महाविद्यालय का परिचय देते हुए विभिन्न विभागों आदि जानकारी दी गई एवं सम्पूर्ण पाठ्यक्रम की भी जानकारी प्रदान की गई। साथ – ही – साथ विषय शिक्षक के साथ विभाग के समस्त शिक्षकों का परिचय दिया गया। तत्पश्चात् महाविद्यालय के भूतपूर्व छात्रों के द्वारा नवप्रवेशित प्रशिक्षार्थियों को महाविद्यालय के नियम व अनुशासन की जानकारी दी गई एवं अनुभव बांटते हुए उत्साहवर्धन किया गया। तत्पश्चात् नवप्रवेशित प्रशिक्षार्थियों को स्वल्पाहार कराया गया एवं महाविद्यालय का भ्रमण सहायक प्राध्यापक श्री मुकेश खुटले एवं श्री ताराचंद तिवारी के द्वारा कराया गया। जिसमें प्रशिक्षार्थियों को महाविद्यालय के कक्षा – कक्ष, कार्यालय, कम्प्यूटर लैब, म्यूजिक रूम, स्पोर्ट्स रूम, टीचिंग रिसोर्स रूम, कैरिकूलम लैब, बॉस्केट बॉल कोर्ट मैदान आदि को दिखाया गया।

इस प्रकार कार्यक्रम को सफल बनाने में संस्था प्रमुख श्री महेन्द्र चौबे व प्राचार्य डॉ. रीता सिंह व शिक्षा विभाग के समस्त सहायक प्राध्यापकों का महत्वपूर्ण योगदान रहा।



प्राचार्य

डॉ. रीता सिंह

सांदीपनी एकेडमी,

Principal

Department of Education

Sandipani Academy

Pendri (Masturi) Bilaspur (C.G.)

SESSION 2022-23

INDUCTION PROGRAMME

INFORMATION ABOUT CODE OF CONDUCT

Today on the Date- 07/11/2022 Orientation Programme and Information about "Code of Conduct" has Organized for all Students, the Following discussion has been in Student Orientation-

- Information of faculty.
- Code of conduct general rules study rules.
- Rules for living college college.
- Uniform is mandatory.
- According to the university Guideline 85% attendance is must.
- Some must follow disciplines.
- Class learning outcome and course learning outcomes.
- Scholarship policies.



Principal
Department of Education
Sandipani Academy
Pendri (Masturi) Bilaspur (C.G.)

IQAC Coordinator

Principal
Department Of Education
Sandipani Academy
Pendri (Masturi), Bilaspur. (C.G.)

B.Ed INDUCTION PROGRAMME 2022-23

WELCOME(07.11.2022)

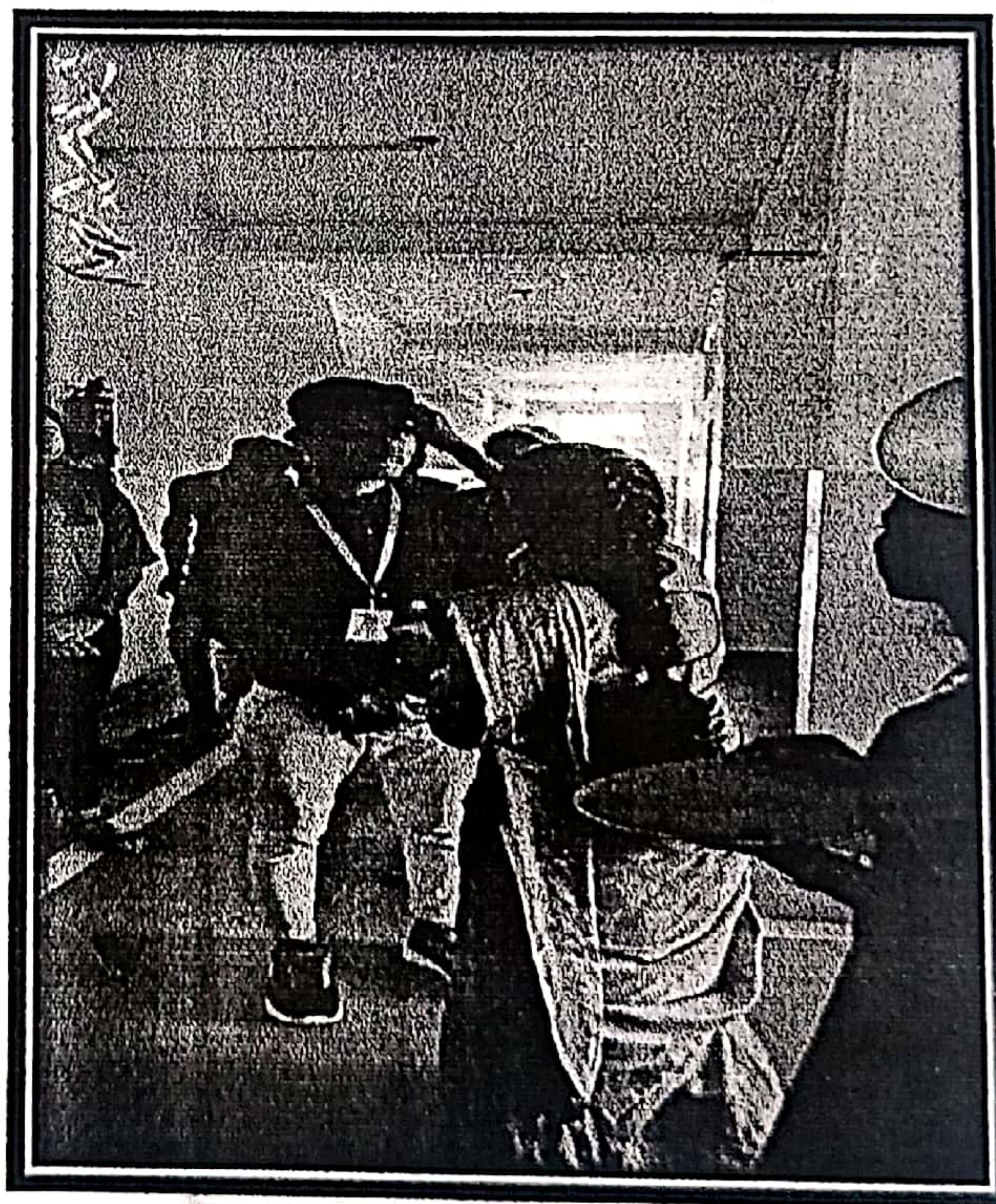
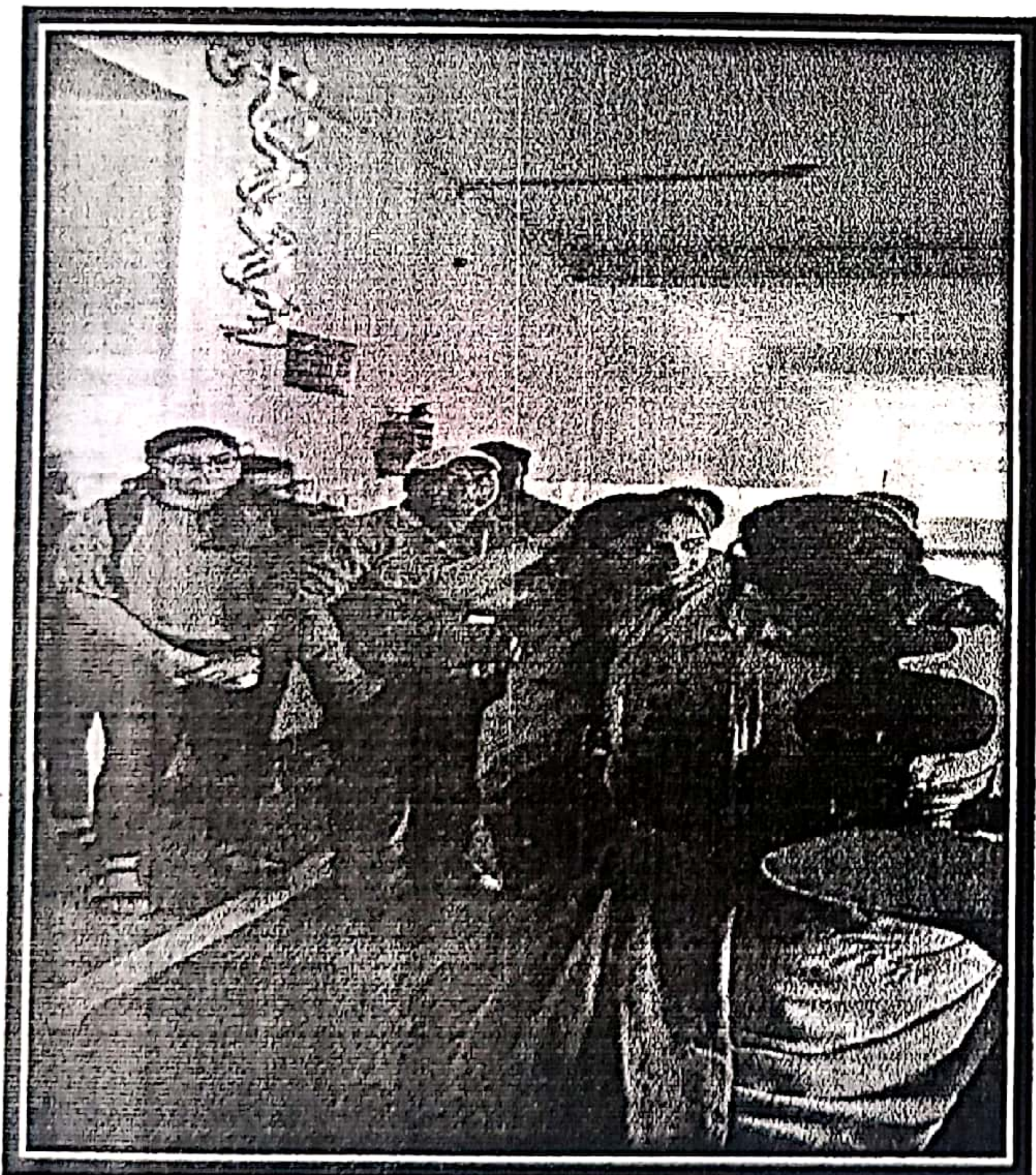
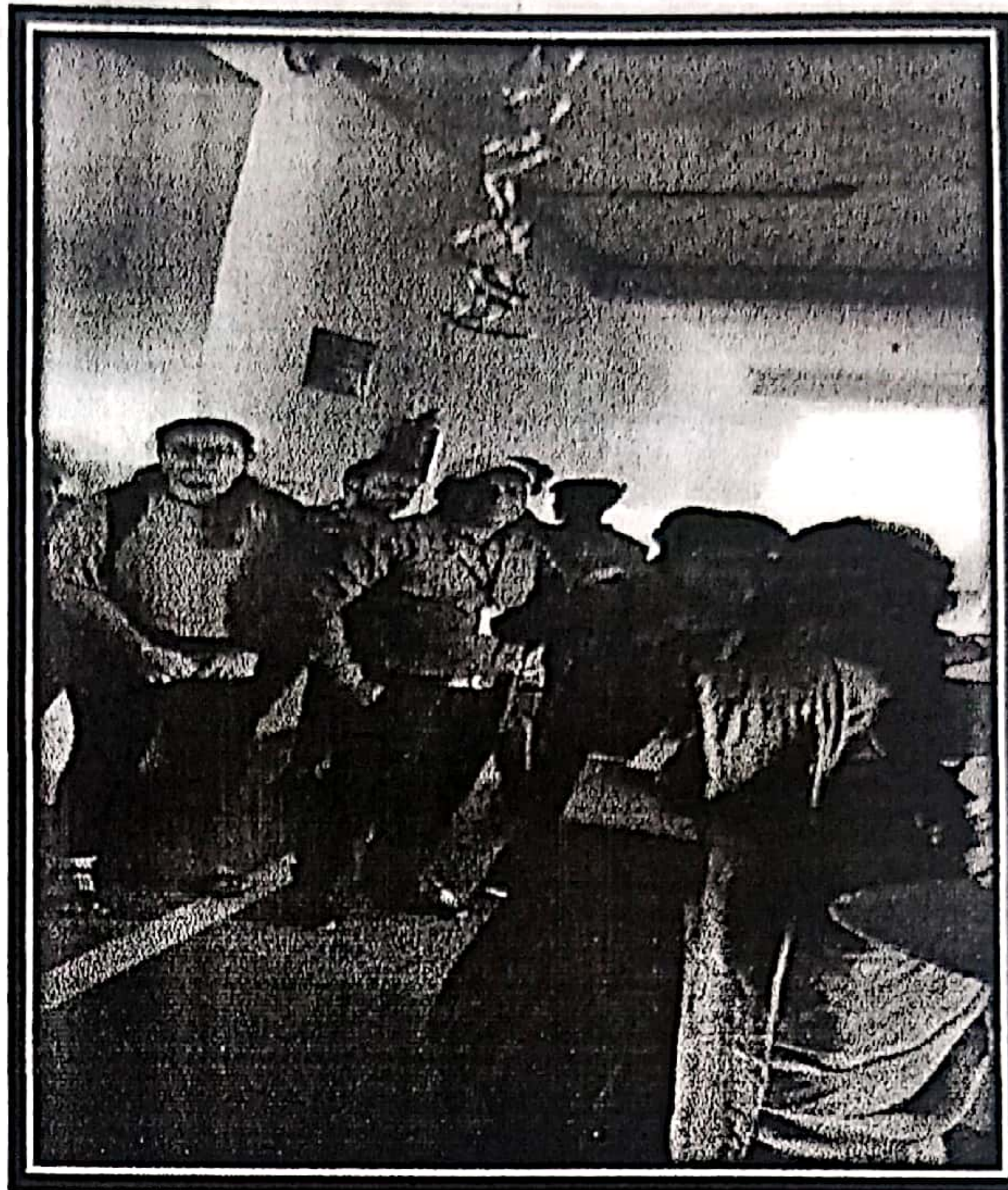

R. Singh

Principal
Department of Education
Sandipani Academy
Pendri (Masturi) Bilaspur, (C.G.)

B.ED. INDUCTION PROGRAMME 2022 - 23

WELCOME - 07.11.2022

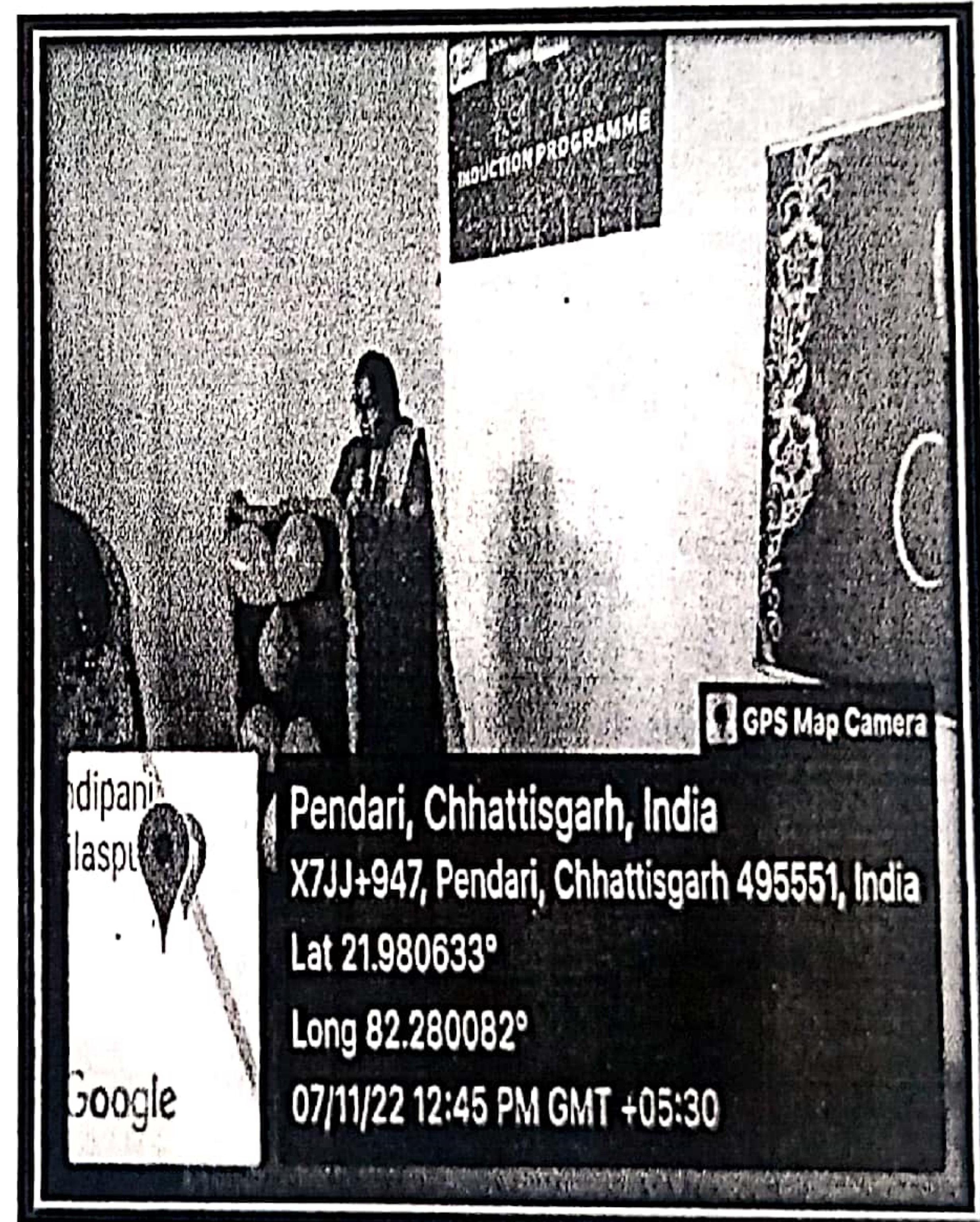
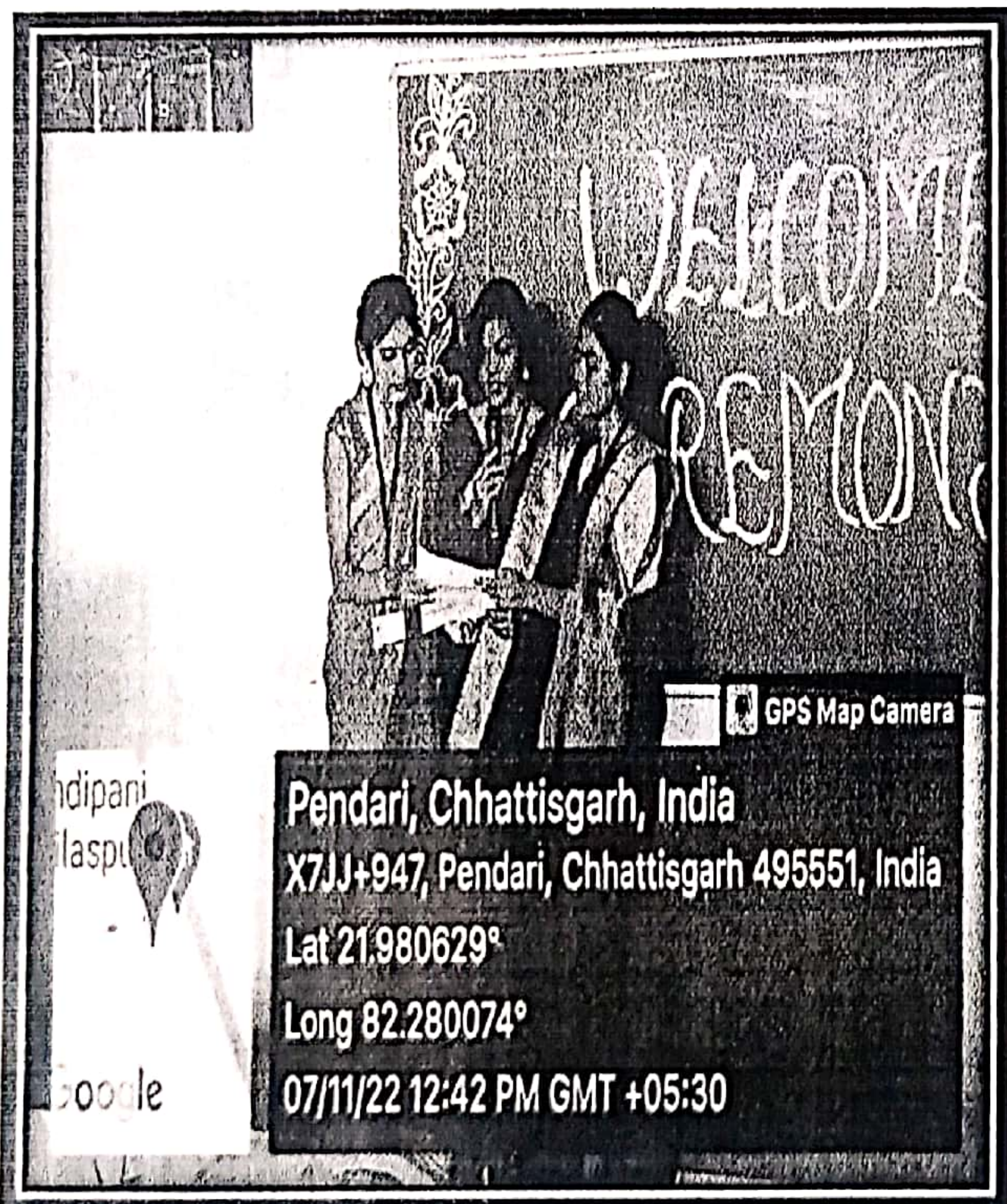
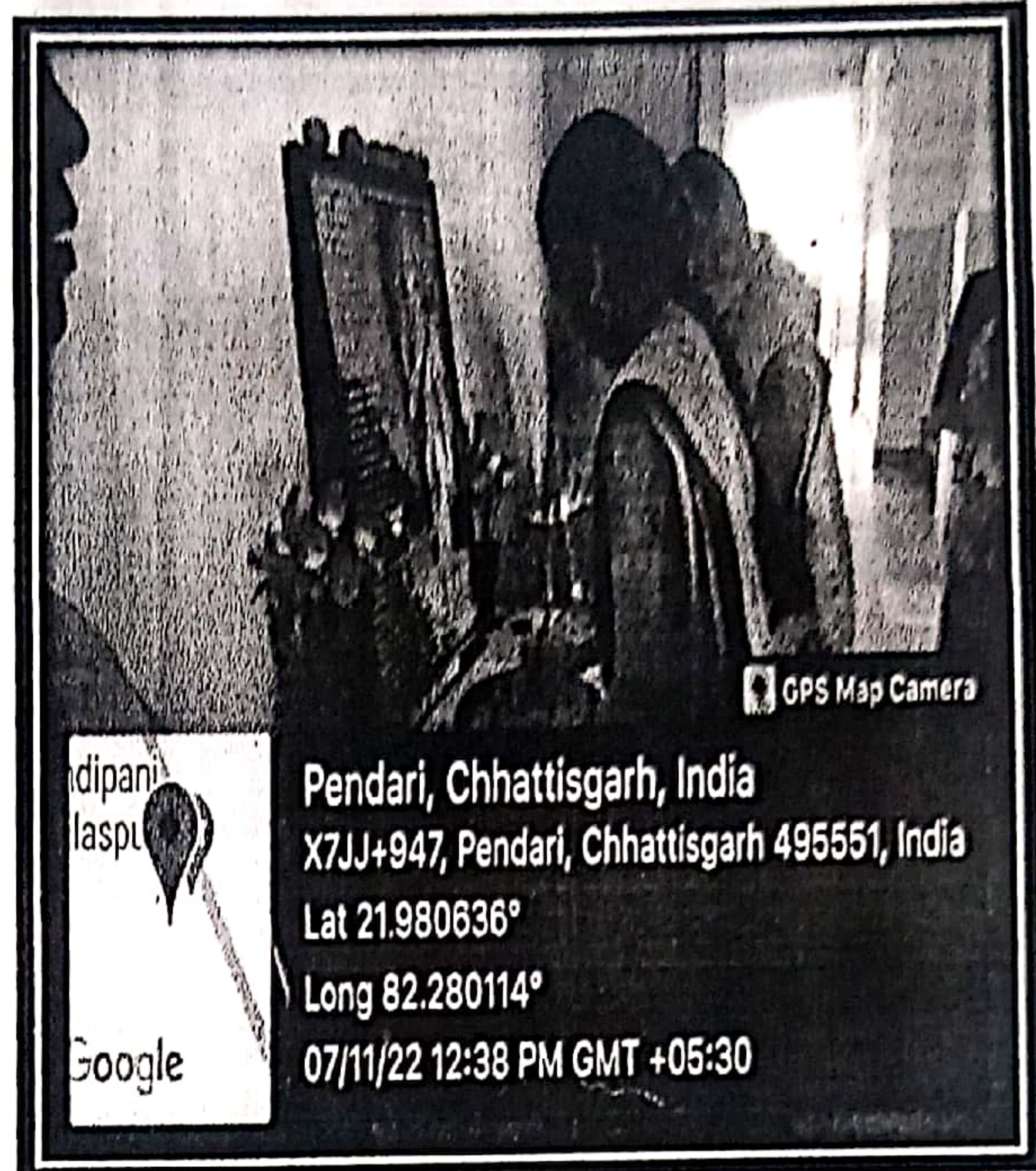
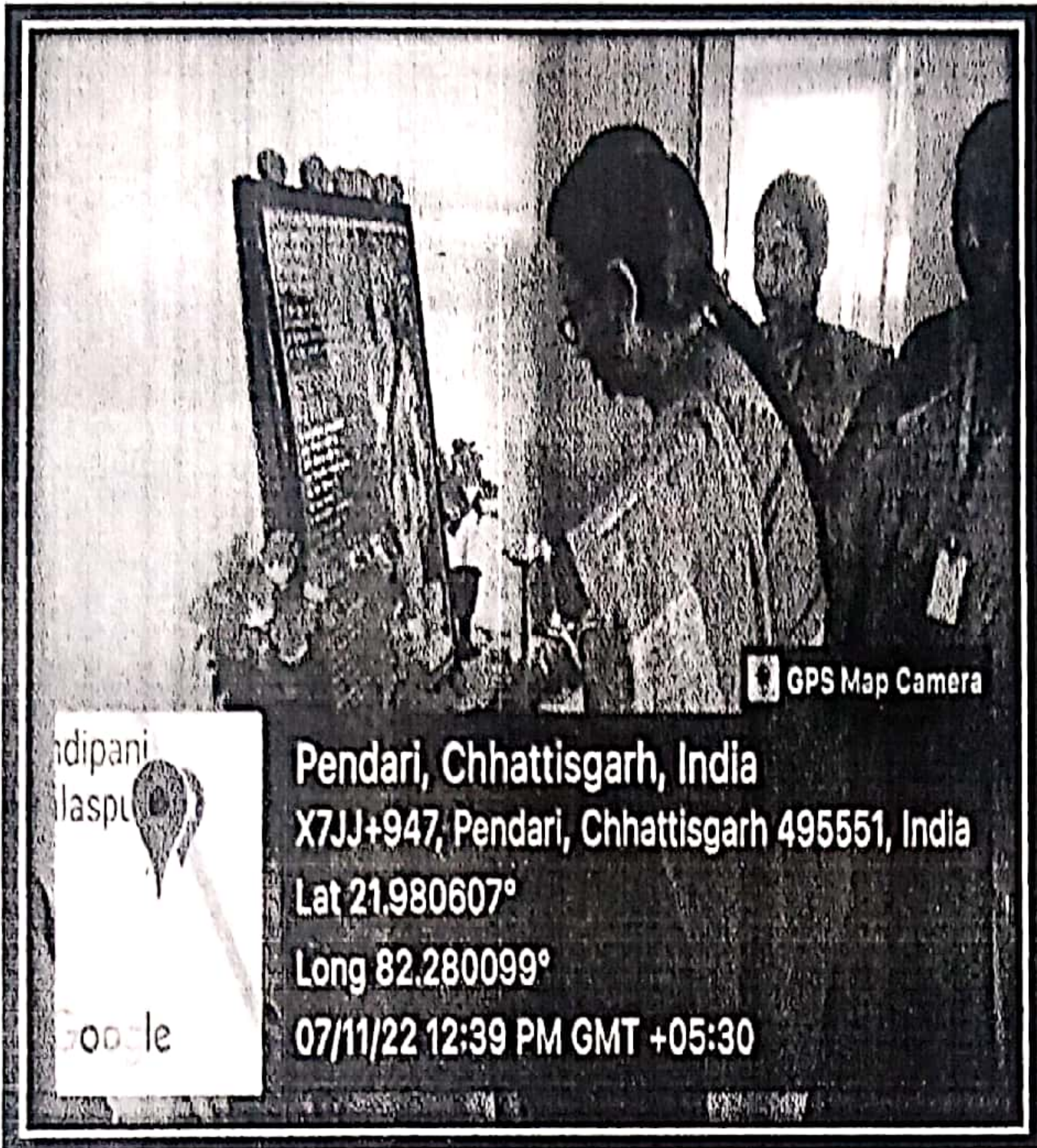

R. S. Singh

Principal
Department of Education
Sandipani Academy
Pendri (Masturi) Bilaspur (C.G.)

B.ED. INDUCTION PROGRAMME 2022 - 23

WELCOME - 07.11.2022

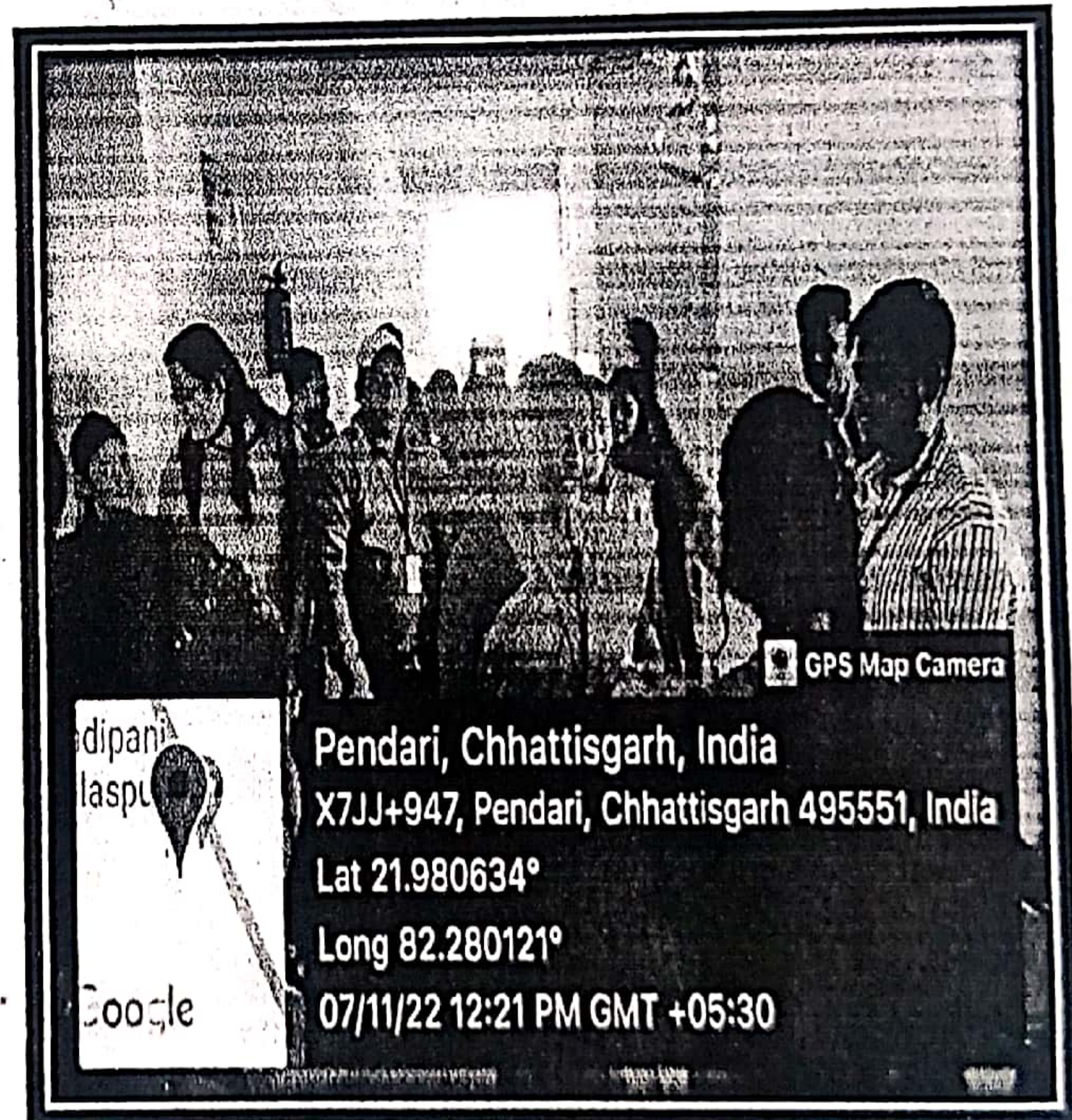
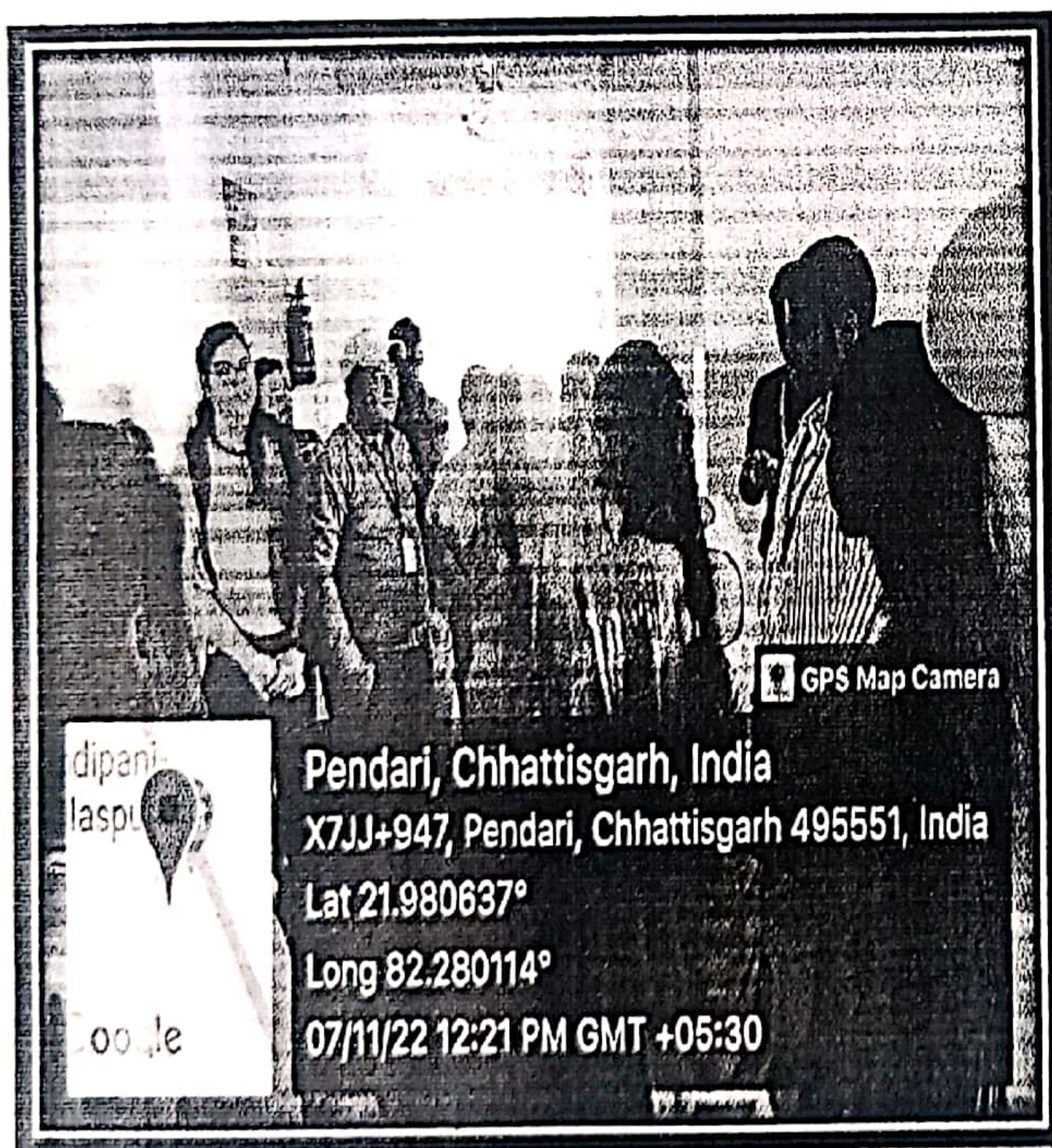
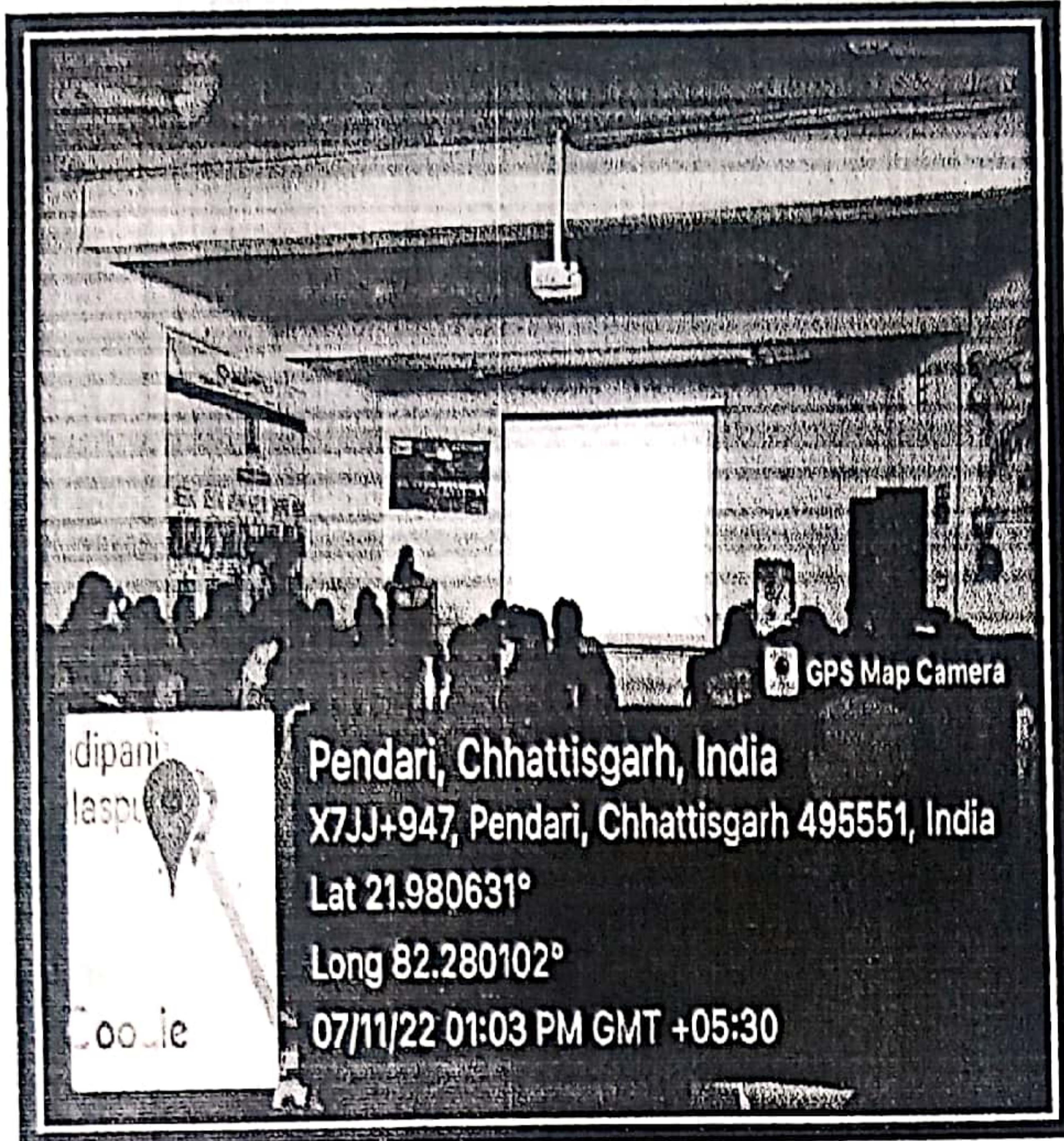

R. Singh

Principal
Department of Education
Sandipani Academy
Bilaspur (C.G.)

B.ED. INDUCTION PROGRAMME 2022 - 23

WELCOME - 07.11.2022

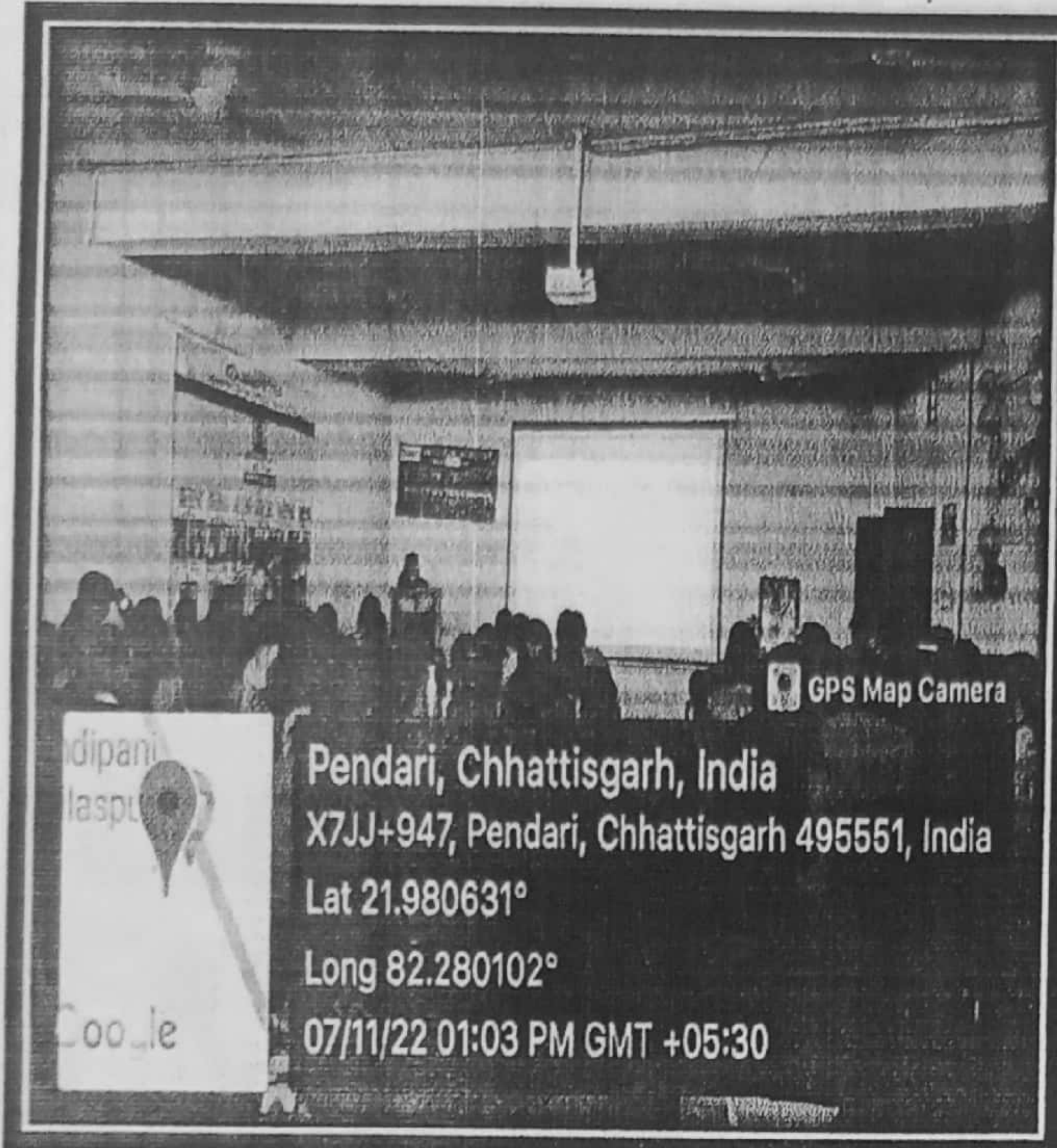

Pendari, Chhattisgarh, India
X7JJ+947, Pendari, Chhattisgarh 495551, India
Lat 21.980631°
Long 82.280102°
07/11/22 01:03 PM GMT +05:30



Pendari, Chhattisgarh, India
X7JJ+947, Pendari, Chhattisgarh 495551, India
Lat 21.980639°
Long 82.280106°
07/11/22 01:44 PM GMT +05:30

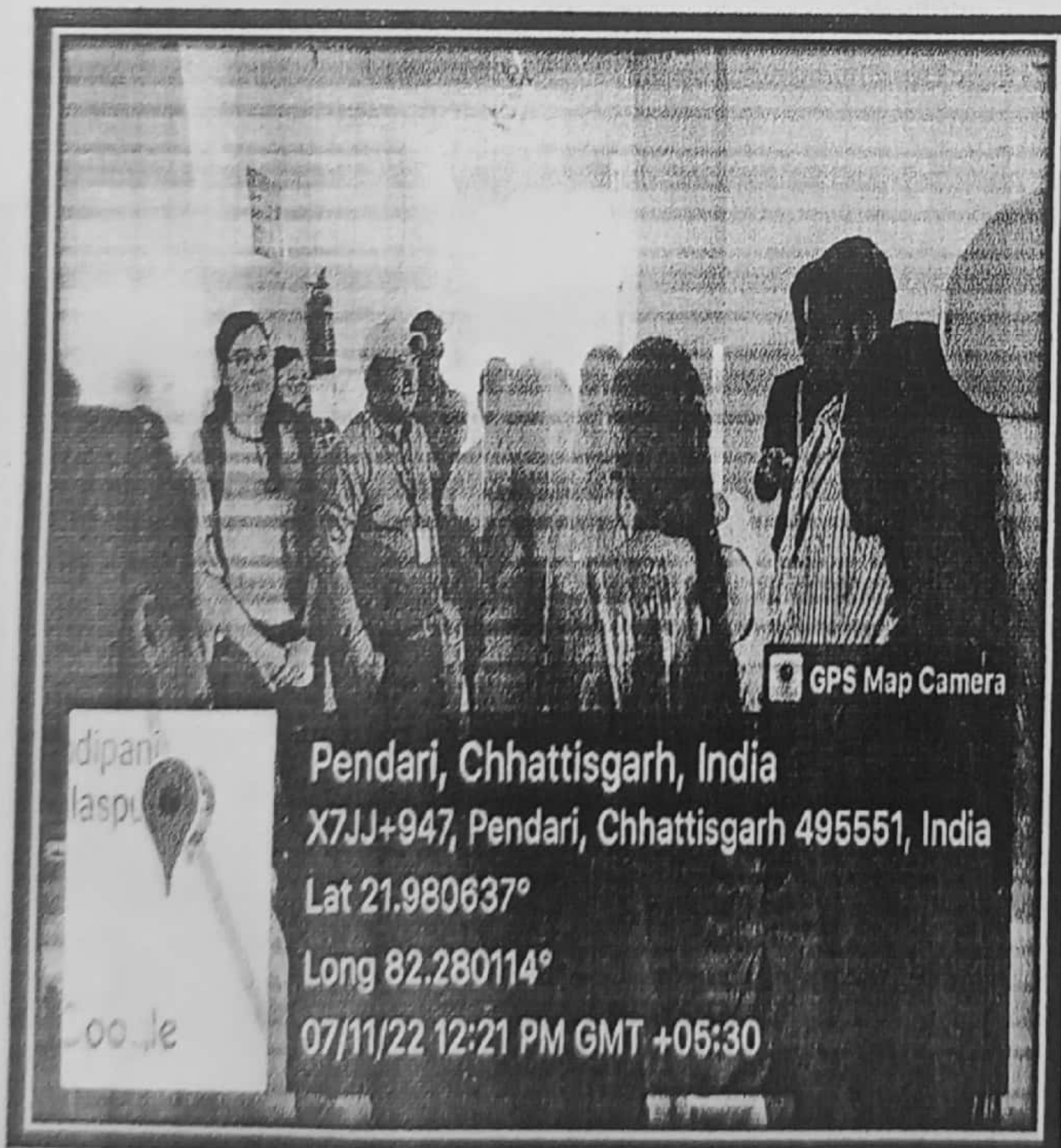

Pendari, Chhattisgarh, India
X7JJ+947, Pendari, Chhattisgarh 495551, India
Lat 21.980637°
Long 82.280114°
07/11/22 12:21 PM GMT +05:30

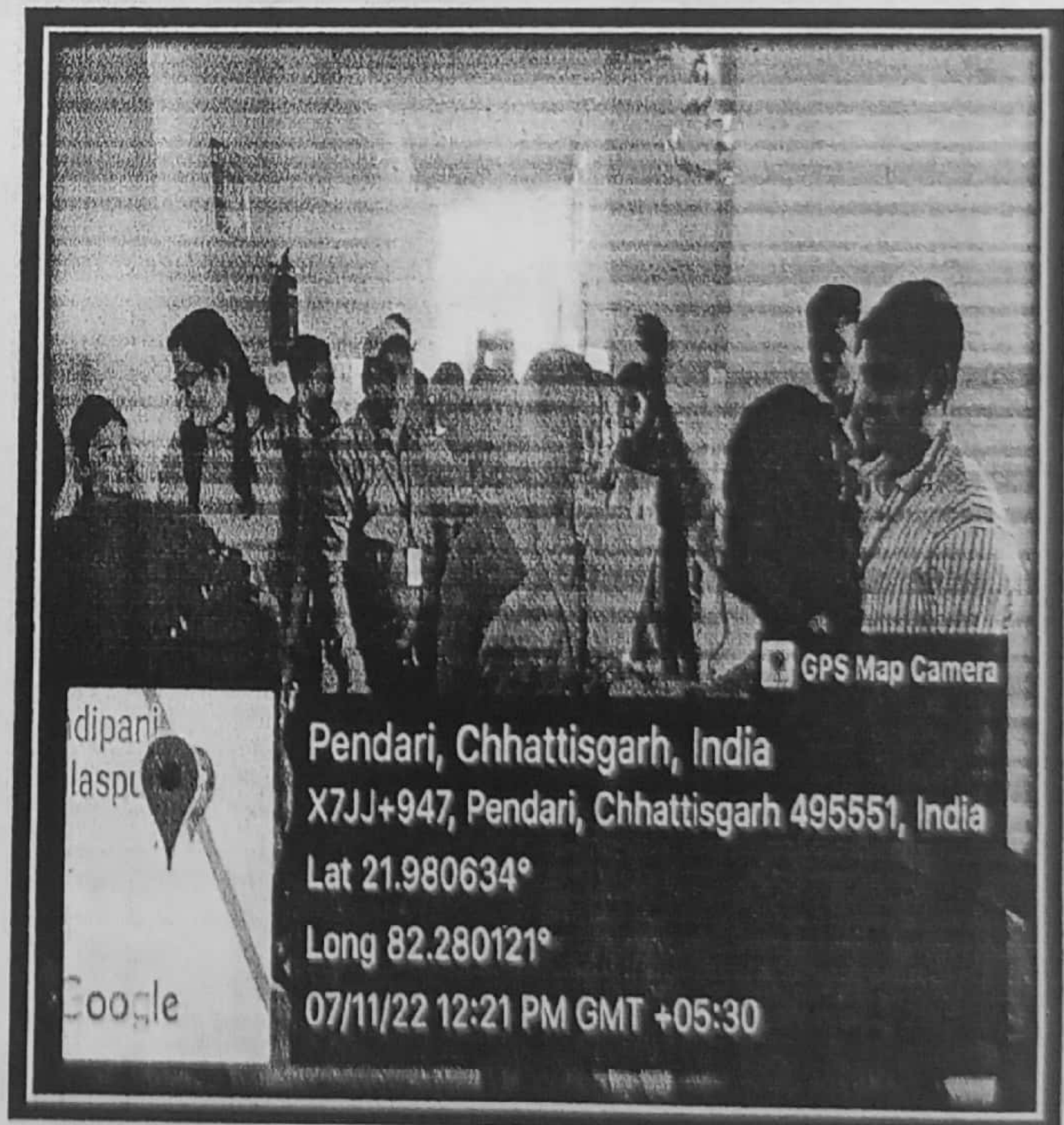

Pendari, Chhattisgarh, India
X7JJ+947, Pendari, Chhattisgarh 495551, India
Lat 21.980634°
Long 82.280121°
07/11/22 12:21 PM GMT +05:30

Principal
Department of Education
Sandipani Academy
Sandri (Masturi) Bilaspur (C.G.)

B.ED. INDUCTION PROGRAMME 2022 - 23

WELCOME - 07.11.2022



GPS Map Camera



Pendari, Chhattisgarh, India
X7JJ+947, Pendari, Chhattisgarh 495551, India
Lat 21.980632°
Long 82.280103°
07/11/22 01:08 PM GMT +05:30



GPS Map Camera



Pendari, Chhattisgarh, India
X7JJ+947, Pendari, Chhattisgarh 495551, India
Lat 21.980639°
Long 82.280102°
07/11/22 01:23 PM GMT +05:30



GPS Map Camera



Pendari, Chhattisgarh, India
X7JJ+947, Pendari, Chhattisgarh 495551, India
Lat 21.980636°
Long 82.280105°
07/11/22 01:41 PM GMT +05:30

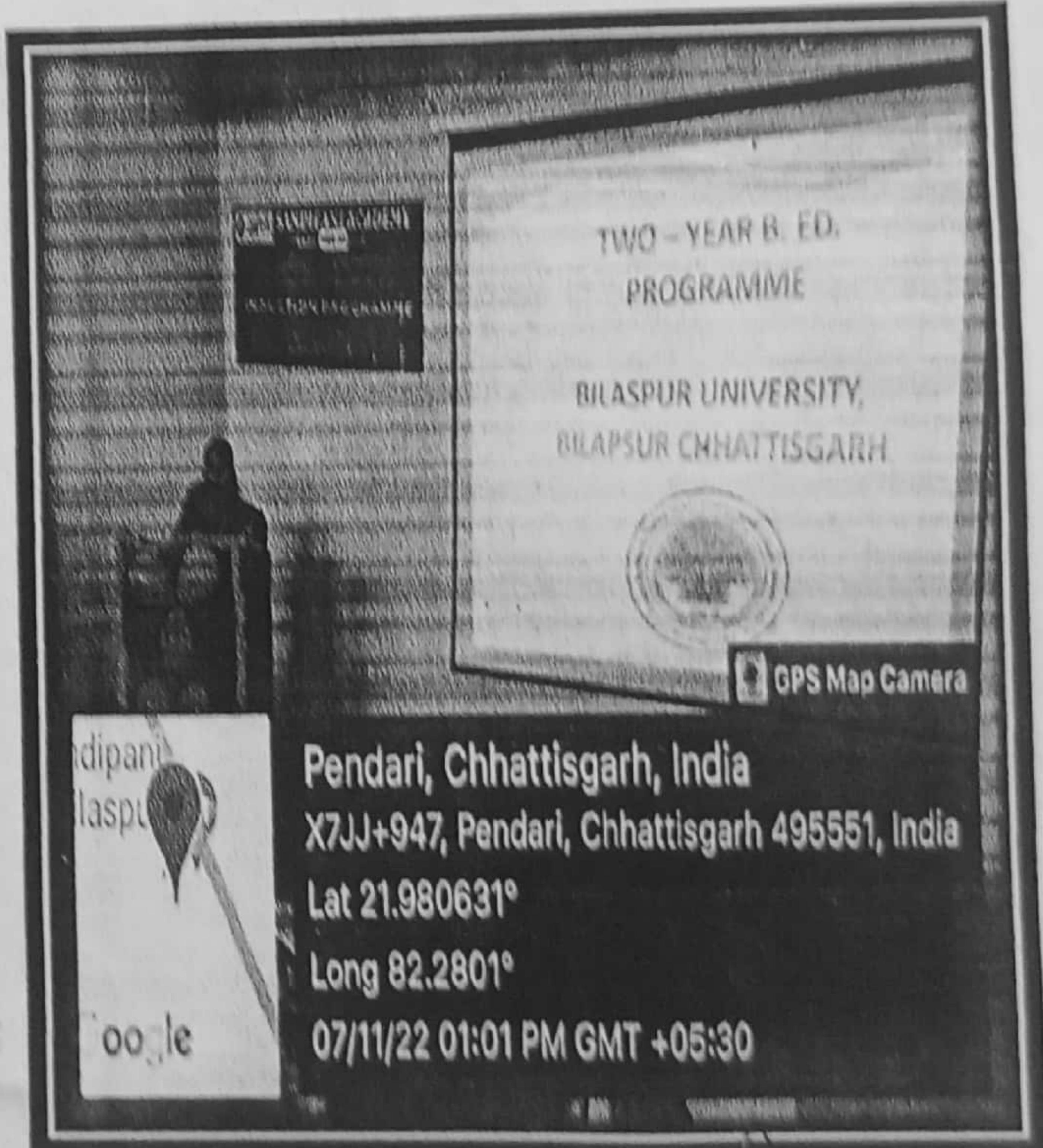

GPS Map Camera



Pendari, Chhattisgarh, India
X7JJ+947, Pendari, Chhattisgarh 495551, India
Lat 21.980631°
Long 82.2801°
07/11/22 01:01 PM GMT +05:30

R. Singh

Principal
Department of Education
Sandipani Academy
Pendri (Masturi) Bilaspur (C.G.)